

Siirt Üniversitesi
Fen Edebiyat Fakültesi
2022 Yılı İdari Faaliyet Raporu

BİRİMİN GEÇMİŞİ TARİHÇESİ	2
BİRİMİN MİSYONU.....	3
BİRİMİN VİZYONU.....	3
BİRİME AİT TEŞKİLAT ŞEMASI	3
BİRİM PERSONELLERİ.....	4
BİRİMİN KURUMDAKİ GÖREVİ.....	4
BİRİME AİT RESİMLER (En az 4 Fotoğraf).....	4
BİRİMİNİZCE SENE İÇİNDE YAPILAN FAALİYETLER	5
BİRİMİNİZE AİT GZFT ANALİZLERİ	5
BİRİM PAYDAŞ ANALİZİ.....	5
BİRİM RİSK ANALİZİ	5
BİRİM PERSONELİ İLE İLGİLİ BİLGİLER	6
YAYINLARA DAİR BİLGİLER.....	6
KOORDİNATÖRLÜKLER	11
Erasmus Farabi	13

BİRİMİN GEÇMİŞİ TARİHÇESİ

Siirt Üniversitesi Fen Edebiyat Fakültesi 29.05.2007 tarih ve 26536 sayılı Resmi Gazete ile yayımlanmış olan Yükseköğretim Kurumları Teşkilatı Kanununda ve Yükseköğretim Kurumları Öğretim Elemanlarının Kadroları Hakkında Kanun Hükmünde Kararname İle Genel Kadro ve Usulü Hakkında Kanun Hükmünde Kararnameye Ekli Cetvellerde Değişiklik Yapılmasına Dair Kanunun Ek 75. Maddesi gereğince Siirt Üniversitesi ile birlikte kurulmuş, 2008-2009 öğretim yılında faaliyete geçmiştir. 15.11.2007 tarihli Yükseköğretim Genel Kurul toplantısında 2547 sayılı Kanun'un 2880 Sayılı Kanun'la değişik 7/d-2 maddesi uyarınca Fakültemiz bünyesinde bölüm ve ana bilim dallarının kurulması uygun görülmüştür. Fakültemiz bünyesinde 10 bölüm ve bu bölümlere bağlı 39 ana bilim dalı bulunmaktadır. Biyoloji, Coğrafya, Kimya, Matematik, Sosyoloji, Tarih ve Türk Dili ve Edebiyatı Bölümlerinde aktif bir şekilde eğitim-öğretim faaliyetleri devam etmekte olup Psikoloji, Doğu Dilleri ve Edebiyatları ile Batı Dilleri ve Edebiyatları bölümlerinin de en kısa zamanda eğitim-öğretim faaliyetlerine başlayabilmesi için gerekli akademik alt yapının oluşturulmasına yönelik çalışmalar devam etmektedir.

BİRİMİN MİSYONU

Siirt Üniversitesi Fen-Edebiyat Fakültesi olarak, çağdaş bilgi düzeyine sahip, evrensel boyutta bilgi ve teknoloji üreten, katılımcı ve çağdaş bir öğretim kültürü ile sosyalleşen, sorgulayan, araştıran, Atatürk ilkelerine bağlı, barışı, ülkesini, ulusunu ve bütün insanlığı seven bireyler yetiştirip mezunlar vererek, ülkemizin geleceğine katkı sağlamak ve bu paralelde, geleceği kucaklayan güçlü akademik kadrosuyla, ulusal ve uluslararası düzeyde adından söz edilen bir kurum olmayı misyon olarak belirlemiştir.

BİRİMİN VİZYONU

İlimiz ve bölgemiz başta olmak üzere ülkemizin sorunlarını çözmeye yönelik çalışmalar yapan, üniversite sanayi işbirliğini sağlamada öncülük eden, evrensel değerlere saygılı, takım çalışmasını teşvik eden, toplam kalite yönetimi ilkelerini benimsemiş, Türkiye ve Dünyada sürekli gelişen bir Fakülte olmaktadır.

BİRİME AİT TEŞKİLAT ŞEMASI

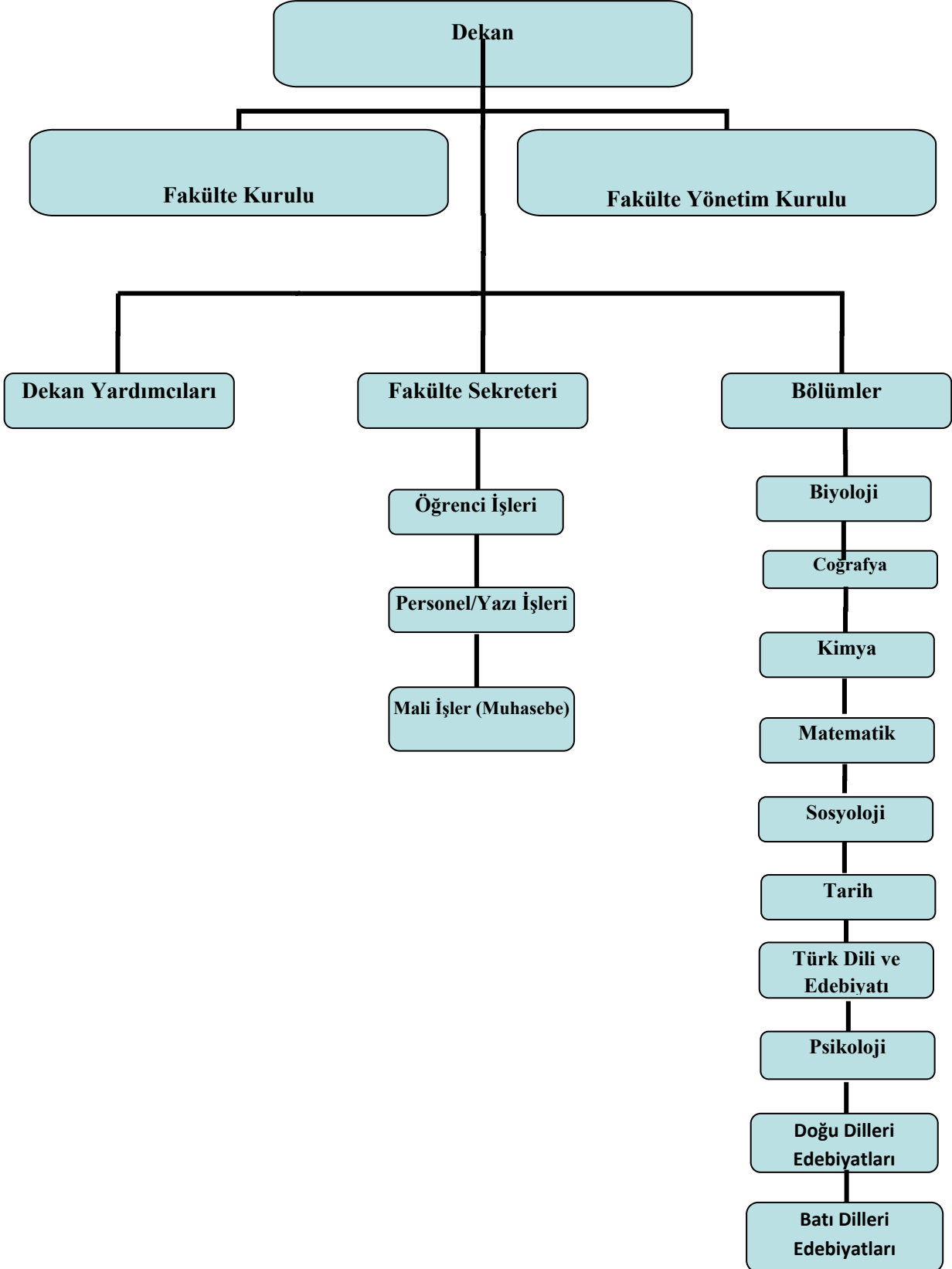

BİRİM PERSONELİ

SIRA	ADI	SOYADI	GÖREVİ
1	Cahit	PESEN	Profesör / Dekan
2	Seyfettin	KAYA	Dekan Yrd. / Tarih Bölümü / Doçent
3	Enser	YILMAZ	Dekan Yrd. / Türk Dili ve Edebiyatı Bölümü / Dr. Öğr. Üyesi
4	Mehmet	EFE	Fakülte Sekreteri
5	Hamit	YARDIM	Ekonomist – Personel & Yazı İşleri
6	Yunus	KELEPÇE	Bilgisayar İşletmeni / Mutemet
7	İsmail	DİZMAN	Memur / Satın Alma & Taşınır İşleri
8	Muhammed	ELDEN	Bilgisayar İşletmeni / Öğrenci İşleri
9	Mehmet	FİDAN	Biyoloji Bölüm Başkanı / Doçent
10	Ahmet	YILDIRIM	Doçent
11	Nurullah	AKCAN	Doçent (2547 S.K. 13/b-4 kapsamında Fakültemizde görevli)
12	Mehmet Sefa	ULUTAŞ	Dr. Öğr. Üyesi
13	Serkan	SABANCI	Dr. Öğr. Üyesi / Coğrafya Bölüm Başkanı
14	Semra	YILMAZ ÇILDAM	Dr. Öğr. Üyesi
15	Belgin	SOL	Dr. Öğr. Üyesi
16	Canan	AYBERK	Dr. Öğr. Üyesi.
17	Zehra	OBUT BİLİM	Dr. Öğr. Üyesi.
18	Merve	SANDIKÇIOĞLU	Arş. Gör.
19	Neriman	KILINÇ	Arş. Gör. (2547 Sayılı Kanununun 35. Madde Görevli)
20	Muhammet	ÖKSÜZ	Arş. Gör. (2547 Sayılı Kanununun 35. Madde Görevli)
21	Ümit	ÇELEBİ	Arş. Gör.
22	İbrahim	İNAK	Arş. Gör.
23	İbrahim	TEĞİN	Profesör / Kimya Bölüm Başkanı
24	Eşref	TAŞ	Profesör
25	Dilek	KILINÇ	Doçent
26	Nazmiye	SABANCI	Dr. Öğr. Üyesi
27	Gurbet	CANPOLAT	Arş. Gör.
28	Ali	AKGÜL	Matematik Bölüm Başkanı / Profesör
29	Esra	KARATAŞ AKGÜL	Doçent
30	Abdulkadir	KARAKAŞ	Dr. Öğr. Üyesi
31	Yusuf	ALAGÖZ	Dr. Öğr. Üyesi
32	Sibel	YASEMİN GÖLBOL	Dr. Öğr. Üyesi
33	İbrahim	ÜLGEN	Dr. Öğr. Üyesi
34	Mehmet	TAN	Psikoloji Bölüm Başkanı V. / Dr. Öğr. Üyesi
35	Dilan	GÜLAÇAN	Arş. Gör.
36	Fatih	KÖSEOĞLU	Arş. Gör.
37	Muhammed	SEVİLGEN	Arş. Gör.
38	Mehmet	TAN	Sosyoloji Bölüm Başkanı / Dr. Öğr. Üyesi
39	İhsan	GÜL	Dr. Öğr. Üyesi
40	Ferhat	KUTLUAY	Dr. Öğr. Üyesi
41	Figen	KANBİR	Dr. Öğr. Üyesi
42	Murat	TOPRAK	Dr. Öğr. Üyesi

43	Betül	DURMAZ YURT	Dr. Öğr. Üyesi
44	Gaffar	DERİN	Arş. Gör.
45	Mehmet	TAYANÇ	Arş. Gör.
46	İlknur	AĞTÜRK	Arş. Gör.
47	Gülnisa	AYNAKUL	Tarih Bölüm Başkanı / Profesör
48	Beşir	MUSTAFAYEV	Yabancı Uyruklu Doçent
49	Abdulnasır	YİNER	Doçent
50	Yasin	COŞKUN	Doçent
51	Said	OLGUN	Doçent
52	Ömer	KUCAK	Dr. Öğr. Üyesi
53	Yunus	ÖZDURĞUN	Dr. Öğr. Üyesi
54	Erkan	IŞIKTAŞ	Dr. Öğr. Üyesi
55	Emrah	YILMAZ	Dr. Öğr. Üyesi
56	Vehbiye	EVİZ	Dr. Öğr. Üyesi
57	Yakup	ASLAN	Arş. Gör. (2547 Sayılı Kanunun 35. Madde Görevli)
58	Melek	KAYA	Arş. Gör. (2547 Sayılı Kanunun 35. Madde Görevli)
59	Efecan	ANAZ	Arş. Gör. (2547 Sayılı Kanunun 35. Madde Görevli)
60	Halat	AKIN	Arş. Gör. (2547 Sayılı Kanunun 35. Madde Görevli)
61	Barış	ASLAN	Arş. Gör. (2547 Sayılı Kanunun 35. Madde Görevli)
62	Yavuz	USTA	Arş. Gör.
63	Hüseyin	YAŞAR	Türk Dili ve Edebiyatı Bölüm Başkanı / Profesör
64	İsmail	ULUTAŞ	Profesör
65	Şahap	BULAK	Doçent
66	Mesut Bayram	DÜZENLİ	Doçent
67	Yılmaz	AKDEMİR	Doçent
68	Melike	SOMUNCU	Doçent
69	Ulaş	BİNGÖL	Doçent / Yurtdışında Görevli
70	Talip	ÇUKURLU	Dr. Öğr. Üyesi
71	Özlem	BATĞI AKMAN	Dr. Öğr. Üyesi
72	Orhan	BALCI	Dr. Öğr. Üyesi
73	Mustafa	GÜLTEKİN	Arş. Gör.
74	İbrahim	ÇALAN	Arş. Gör.
75	Muhammet Cem	ÖZ	Arş. Gör. (2547 Sayılı Kanunun 35. Madde Görevli)
76	Kemal	TEMİZER	Arş. Gör. (2547 Sayılı Kanunun 35. Madde Görevli)
77	Erdem	AKIN	Arş. Gör.
78	Dilan	TAPAR	Arş. Gör.
79	Zehra	ŞEKER	Arş. Gör.
80	Alaaddin	OLGAÇ	4/d Kapsamında İşçi
81	Abdulgaffar	IŞIK	4/d Kapsamında İşçi
82	Elif	ERBEK	4/d Kapsamında İşçi

BİRİMİN KURUMDAKİ GÖREVİ (birkaç cümle ile anlatınız)

Üniversitemizin amaç ve ilkelerine uygun olarak; Fakültemizin vizyonu-misyonu doğrultusunda eğitim ve öğretim faaliyetlerini gerçekleştirmek, bilimsel araştırma ve yayın yapmak için gerekli çalışmaların etkin ve verimli bir şekilde yürütülmesini planlamak, yönetmek ve koordine etmek.

BİRİME AİT RESİMLER (En az 4 Fotoğraf)

Fakültemiz Binası



Biyoloji Laboratuvarı



Çalışma Salonu



A-1 Nolu Derslik



Kantin



BİRİMİNİZCE SENE İÇİNDE YAPILAN FAALİYETLER

(Toplantı Eğitim Seminer Çalışmalar)

Etkinliğin Adı	Tarihi	Yapılış Yeri	Sonuçlar
Arazi Çalışması	22 Mayıs 2022	Tillo, Gökçebağ, Siirt	Coğrafya Bölümünde görülen teorik dersler uygulama ile pekiştirilmiştir.
Arazi Çalışması	24 Mayıs 2022	Göbekli Tepe, Balıklıgöl, Şanlıurfa	Coğrafya Bölümünde görülen teorik dersler uygulama ile pekiştirilmiştir.
Arazi Çalışması	Ekim 2022	Bingöl, Yüzen adalar, Tunceli, Karlıova	Coğrafya Bölümünde görülen teorik dersler uygulama ile pekiştirilmiştir.
Arazi Çalışması	Ekim 2022	Nemrut Dağı, Perre Antik Kenti, Adıyaman	Coğrafya Bölümünde görülen teorik dersler uygulama ile pekiştirilmiştir.
Elsevier Reaxys Veritabanı Kullanımı Eğitimi	26.10.2022	Fen-Edebiyat Fakültesi konferans salonu	
Sosyoloji Bölüm Toplantısı	01.09.2022	Fen-Edebiyat Fakültesi	2022-2023 eğitim öğretim yılı güz dönemi ders dağılımları yapıldı.
Sosyoloji Bölüm Toplantısı	25.12.2022	Fen-Edebiyat Fakültesi	2022-2023 eğitim öğretim yılı güz dönemi ders dağılımları yapıldı. Ayrıca 2023-2024 eğitim öğretim yılından itibaren geçerli olmak üzere Müfredatın değiştirilmesi kararlaştırıldı.
ORTA ASYA'DAN ANADOLU'YA TÜRK KÜLTÜRÜ ULUSLARARASI SOSYAL BİLİMLER SEMPOZYUMU	02-05 KASIM 2022	FEN-EDEBİYAT FAKÜLTESİ	Orta Asya'dan Anadolu'ya Türk kültürünün hangi süreçlerle ne şekilde aktarıldığı konusunda bildiriler sunuldu. Üniversite öğrencilerimizin, üniversite kültürünü tanınması açısından yurtdışından gelen akademisyenlerle etkileşim içerisine girdi. Sosyal bilimler alanında yurtdışındaki akademisyenlerle ileriye dönük neler yapılacağıyla alakalı istişareler gerçekleştirildi.

BİRİMİNİZE AİT GZFT ANALİZLERİ

(Birime ait GZFT analizleri eklenecektir)

GÜÇLÜ YÖNLER	ZAYIF YÖNLER
<ul style="list-style-type: none">✓ Nitelikli, dinamik ve yenileşmeyi ilke edinen akademik kadronun varlığı✓ Bölümlerimizde birden çok ve farklı alanlarda araştırma laboratuvarlarının bulunması✓ Lisans ve lisansüstü programların çeşitliliği✓ Yurtiçi ve yurtdışı üniversiteler ile ortak çalışmaların gerçekleştirilmesi✓ Bilimsel araştırma projelerinin desteklenmesi✓ Öğretim elemanları ile öğrenciler arasında etkili bir iletişim olması	<ul style="list-style-type: none">✓ Ulusal ve uluslararası ölçekte bilimsel etkinliklerin düzenlenememesi,✓ İhtiyaca cevap verecek idari ve akademik personelin yeterli sayıda olmaması,✓ Fakülte-sanayi işbirliği yetersizliği,✓ Hizmet içi eğitim olanaklarının yetersizliği,
FIRSATLAR	TEHDİTLER
<ul style="list-style-type: none">✓ Bologna sürecinin aktif bir şekilde takip edilmesi✓ Lisans ve lisansüstü programların çeşitliliği✓ Akademik personelin bilimsel araştırma ve projelerde önemli görevler alıyor olması✓ Disiplinlerarası ve işbirlikli öğrenme ortamlarının varlığı✓ Sosyo-kültürel etkinliklerin çeşitliliği✓ Bilimsel etkinliklerin organizasyonuna öğrencilerin aktif bir şekilde katılımının desteklenmesi	<ul style="list-style-type: none">✓ Mezunların iş bulma Kaygısı✓ Fen-Edebiyat Fakültelerinin fen bölümlerine olan ilginin azalması

BİRİM PAYDAŞ ANALİZİ

Gözden Geçirme Tarihi: 01.06.2022

Doküman No: SİÜ-PA-001
Revizyon Tarihi: 15.05.2018
Revizyon No: 00

Sıra No	Paydaş Adı	İç	Dış	Temel Paydaş	Stratejik Paydaş	Paydaş Sebebi	Paydaş Beklentisi	Etki	Önem	Sonuç
001	Öğrenciler	X		X		Temel Hizmet Alımı	Mesleki Eğitim	Güçlü	Önemli	Birlikte Çalış
002	YÖK		X	X		Mevzuat Gereği Bağlı Üst Yönetim	Mevzuata Uygun Eğitim Hizmeti Sunumu	Güçlü	Önemli	Birlikte Çalış
003	İdari Birimler / Koordinatörlükler	X		X		Eğitim Hizmeti Sunumu İçin Gerekli Olan İdari Süreçler	Taleplerin Zamanında Ve Doğru Bir Şekilde Bildirilmesi	Güçlü	Önemli	Birlikte Çalış
004	Diğer Akademik Birimler	X			X	Hizmet Sunumunda Bilgi, Hizmet Ve Tecrübe Paylaşımı	Eğitim Hizmetini Geliştirmede Olumlu Katkı	Güçlü	Önemli	Birlikte Çalış
005	Mezunlar		X		X	Eğitim Hizmet Alımını Tamamlama	Kariyer Gelişimine Katkı, İşbirliği Ve Kurumsallık	Zayıf	Önemli	Çıkarlarını Gözet, Çalışmalarına Dahil Et
006	İş Verenler / Özel Sektör		X		X	Stajyer / Uygulama Dersi / Mezun İstihdamı	Gelişmiş Mesleki Donanıma Sahip İş Gücü Temini	Zayıf	Önemli	Çıkarlarını Gözet, Çalışmalarına Dahil Et
007	İdari Personel	X		X		Eğitim Hizmeti Sunumunda Gerekli Olan İdari İşlemler	İdari Faaliyetlerin Gerçekleştirilmesi İçin Gerekli Olan İmkanların Sağlanması	Güçlü	Önemli	Birlikte Çalış
008	Akademik Personel	X		X		Eğitim / İdari Hizmet Sunumunu	Eğitim / İdari Faaliyetlerin Gerçekleştirilmesi İçin Gerekli	Güçlü	Önemli	Birlikte Çalış

							Olan imkanların Sağlanması			
009	Diğer Kamu Kurumları	X	X			Staj İmkanları, İşbirlikleri, Protokoller, Karşılıklı Çıkarlar	Mesleki Beceriye Sahip İş Gücü, Bilgi/Tecrübe Paylaşımı, Eğitim İşbirliği	Güçlü	Önemli	Birlikte Çalış
010	Yurtdışı Yükseköğretim Kurumları	X			X	Staj İmkanları, İşbirlikleri, Protokoller, Karşılıklı Çıkarlar	Bilgi/Tecrübe Paylaşımı, Eğitim İşbirliği, Protokoller	Zayıf	Önemli	Çıkarlarını Gözet, Çalışmalarına Dahil Et
011	Akreditasyon Kuruluşları	X			X	Akreditasyon Talepleri	Akreditasyon Şartlarının Sağlanması	Güçlü	Önemli	Birlikte Çalış

BİRİM RİSK ANALİZİ

Risk Tanımı	Risk Giderici Mevcut Faaliyet	İlgili Belge / Doküman	A					B					
			Etki	Olasılık	Risk	Risk Derecesi	Karar	Risk Giderme Yöntemi	Sorumlu	Termin	Kaynak	Sonuçlar nasıl değerlendirilecek?	
Öğretim üyesinin derslere mazeretsiz girmemesi nedeniyle ders yapılamaması	İzinlerin kontrolü	Yıllık İzin Sağlık İzni Görevlendirmeler	3	1	3	ÖNEMSİZ	Kabullenme						
Eğitim hizmetlerinde kullanılan teçhizatın arızalanması veya çalınması	Teçhizatların bakımlarının ve kontrollerinin yapılması	Periyodik Bakım Takip Listeleri Kalibrasyona tabi cihazlar listesi	3	1	3	ÖNEMSİZ	Kabullenme						
Hatalı veya gecikmeli not girişi nedeniyle nihai ders değerlendirilmesinin hatalı yapılması	-	-	4	1	4	ORTA	Kabullenme						
Eğitim hizmetinde kullanılan bilgisayarlarda yaşanan aksaklıklar nedeniyle eğitim hizmetinin sunulmaması	Bilgisayarlara bakım yapılması	Kişisel bilgisayar bakım ve kullanım kılavuzu	3	1	3	ÖNEMSİZ	Kabullenme						
Resmi yazışmalarda yapılan hatalar nedeniyle zaman kaybı	Üst amirin kontrolü	EBYS	4	2	8	ÖNEMLİ	Azaltma	İlgili personelin resmi yazışmalarda uyulacak usul ve esaslar hakkında bilgilendirilmesi	Birim İdari Yöneticisi	30.01.2019	İnsan Gücü, Teknoloji	Reddedilen yazılar sayısı	
Ek ders bilgilerinin yanlış girilmesi	Beyan ile otomasyon sistemindeki bilgilerin karşılaştırılması	Ek ders beyanları	3	1	3	ÖNEMSİZ	Kabullenme						
İdari personelin görev yeri değişikliği nedeniyle birim faaliyetlerinin aksaması	-	-	4	2	8	ÖNEMLİ	Azaltma	Mevcut personel ayrılmadan önce ikame personel termin edilmesi	Personel Daire Başkanı	30.01.2019	İnsan Gücü	Görevlendirme yazısı	

BİRİM PERSONELİ İLE İLGİLİ BİLGİLER

Personelin Eğitim Durumu					
	İlköğretim	Lise	Ön Lisans	Lisans	Y.L. ve Doktora
Kişi Sayısı	1	3	0	4	74
Yüzde	%1,21	%3,65	%0,0	%4,87	%90,24

Personelin Hizmet Süresine Göre Dağılımı						
	1-3 yıl	4-6 yıl	7-10 yıl	11-15 yıl	16-20 yıl	21 yıl üzeri
Kişi Sayısı	8	10	47	9	5	3
Yüzde	%9,75	%12,20	%57,31	%10,98	%6,10	%3,66

YAYINLARA DAİR BİLGİLER

SCI Expanded, SCI , SSCI, AHCI Kapsamındaki Dergilerde Yayınlanan Makale Sayısı 2022						
Sıra no	Birim Adı	2022				TOPLAM
		SCI Expanded	SCI	SSCI	AHCI	
1	Biyoloji Bölümü	4				4
2	Kimya Bölümü	10				10
3	Matematik Bölümü	55	50			105
4	Tarih Bölümü			1		1

Diğer Yayınlanan Makale Sayıları (2022 Yılı)							
Sıra No			Uluslar arası Hakemli Dergi	Uluslararası Hakemsiz Dergiler	Ulusal Hakemli Dergiler	Ulusal Hakemsiz Dergiler	
	Birim Adı						TOPLAM
1	Biyoloji Bölümü		3				3
2	Coğrafya Bölümü		4				4
3	Kimya Bölümü				1		1
4	Matematik Bölümü		2				2
5	Sosyoloji Bölümü		12				12
6	Tarih Bölümü		6			6	12
7	Türk Dili ve Edebiyatı Bölümü		24				24

YAYIMLANAN BİLDİRİ SAYILARI 2022 Yılı

Sıra No	Birim Adı	Uluslararası Poster Bildiri	Uluslararası Sözlü Bildiri	Ulusal Poster	Ulusal Sözlü Bildiri	TOPLAM
1	Biyoloji Bölümü		7			7
2	Coğrafya Bölümü		9			9
3	Kimya Bölümü		3			3
4	Matematik Bölümü		3		4	7
5	Sosyoloji Bölümü		7			7
6	Tarih Bölümü		6		3	9
7	Türk Dili ve Edebiyatı Bölümü		16			16

. Yayınlanan Kitap Sayıları (2022)

Sıra No	Birim Adı	Uluslararası arası Yayınları Tarafından Yayınlanan Kitap (Ders Kitapları Hariç)	Uluslararası arası Yayınları Tarafından Yayınlanan Ders Kitabı	Ulusal Yayınları Tarafından Yayınlanan Kitap (Ders Kitabı Hariç)	Ulusal Yayınları Tarafından Yayınlanan Ders Kitabı	TOPLAM
1	Matematik Bölümü	4				4
2	Sosyoloji Bölümü	7				7
3	Tarih Bölümü	3			11	14
4	Türk Dili ve Edebiyatı Bölümü			2		2

Atıf İlişkin Bilgiler

Birim Adı	Toplam Atıf Sayısı
Biyoloji Bölümü	232
Coğrafya Bölümü	31
Kimya Bölümü	195
Matematik Bölümü	650
Sosyoloji Bölümü	35
Türk Dili ve Edebiyatı Bölümü	66

Patent Bilgileri

Sıra	Birim Adı	Yapılan Patent Başvurusu Sayısı	Alınan Patent Sayısı
1			

Dış Kaynaklı Projelere İlişkin Bilgiler

Birim Adı	Proje Başvurucusu	Başvurulan Kurum Adı	Proje Adı	Kabul Edilen Proje Mi ?		Proje Başlangıç – Bitiş Tarihi	Projenin Bütçesi
				Evet	Hayır		
Matematik	Yusuf Alagöz	TÜBİTAK	1002 Projesi i njektif modülleri Rprojektif ve max-projektif olan halkaların yapılarının incelenmesi	Evet		Temmuz 2022- Temmuz 2023	43.000,00
Sosyoloji		Tarım ve Orman Bakanlığı	Batman İlinde Biyolojik Çeşitliliğe Dayalı Geleneksel Bilginin Belirlenmesi Projesi	Evet		15.03.2021 08.08.2022	113.000,00 TL
Sosyoloji		Tarım ve Orman Bakanlığı	Siirt İlinde Biyolojik Çeşitliliğe Dayalı Geleneksel Bilginin Belirlenmesi Projesi	Evet		13.04.2021 05.08.2022	97.000,00 TL
Sosyoloji	Mehmet TAYANÇ ve Ahmet AKTAŞ	Çizgi Yayınları	Sosyal, Kültürel ve İktisadi Yönleriyle Göçebelik (Koçeri)	Evet		01.06.2020 20.02.2022	4.000,00 TL

KOORDİNATÖRLÜKLER

Üniversitemiz BAP Birimi Tarafından 2021 Yılında Desteklenen Bilimsel Araştırma Projeleri

Proje No	Proje Türü	Proje Adı	Yürütücü	Destek Miktarı	Toplam Harcama	Kalan Bütçe	Başlama Tarihi	Bitiş Tarihi
2022-SİÜFED-035	Münferit	Bakır Oksit Nanopartiküllerin (CuO NP) Yeşil Sentezi, Karakterizasyonu ve Biyolojik Aktifliği	Arş. Gör. Dr. Gurbet Canpolat	30,000.0 TL			2022	2023

2022 Yılı Proje Sonucunda Yayımlanan Makale Sayıları

Yürütücü Adı	Proje Numarası (Varsa)	Yayın Başlığı	Dergi Adı	Dergi Yılı	Dergi ISSN	Yayın Türü	DOI Numarası (Varsa)
	2017-SİÜDEF-34	<u>Salvia kurdica Boiss. & Hohen. ex Benth. ve Salvia pachystachys Trautv. Türlerinin Antioksidan Özellikleri ile Antibakteriyel Etkilerinin Belirlenmesi</u>	Doğu Fen Bilimleri Dergisi	2022	2	Araştırma Makalesi	DOI: 10.57244/dfbd.1222781
Prof. Dr. İbrahim Teğin	2020-SİÜFEB-033	Water recovery from Pistachio processing Plant wastewater using subcritical water oxidation method	Journal of Environmental Science and Health, Part A		Print ISSN: 1093-4529 Online ISSN:1532-4117		https://doi.org/10.1080/10934529.2022.2046987

Yıllar İtibariyle BAP Birimince Desteklenen Proje Sayıları

	2018	2019	2020	2021	2022
Proje Sayısı	8	-	2	2	1
Tutarı (TL)	41,450,00	-	20.929,42 TL	24.767,20 TL	30.000,00 TL

Erasmus Farabi

FARABİ Değişim Programı Kapsamındaki Öğrenci Sayıları					
Yıllar	2018	2019	2020	2021	2022
Gelen Öğrenci Sayıları	-	-	-	-	-
Giden Öğrenci Sayıları	-	-	-	-	-

ERASMUS Değişim Programı Kapsamındaki Öğrenci Sayıları					
Yıllar	2018	2019	2020	2021	2022
Gelen Öğrenci Sayıları	-	-	-	-	-
Giden Öğrenci Sayıları	-	-	-	-	-

İç kontrol güvence beyanı

Fen Edebiyat Fakültesi yöneticisi olarak yetkim dâhilinde; Bu idarede, faaliyetlerin mali yönetim ve kontrol mevzuatı ile diğer mevzuata uygun olarak yürütüldüğünü, kamu kaynaklarının etkili, ekonomik ve verimli bir şekilde kullanılmasını temin etmek üzere iç kontrol süreçlerinin işletildiğini, izlendiğini ve gerekli tedbirlerin alınması için düşünce ve önerilerimin zamanında üst yöneticiye raporlandığını beyan ederim.

İdaremizin 2022 yılı Faaliyet Raporunda yer alan bilgilerin güvenilir, tam ve doğru olduğunu teyit ederim. (Siirt / Şubat 2023)

Prof. Dr. Cahit PESEN
Fen Edebiyat Fakültesi Dekanı